Sahip ve Başmuharriri
S. SANLI
İDAREHANESİ
İzmir Birinci BEYLER SOKAĞINDA

Dercedilmiyen evrak iade edilmez

Halkın Sesi
HAKKIN SESIDIR

Neşriyat âmiri S. SANLI
ABONE ŞERAITI
Seneliği 7, Altı aylığı 4 Liradır. Günü geçmiş nüshaların beheri 15 Kuruştur

(Halkın Sesi) Matbaasında basılmıştır

BEŞİNCİ SENE №:2354 — 24 BIRINCI KANUN 1934 PAZARTESI — TEL.3503 (2 kuruş)

Öz Türkçe

Kulağımız HeP Kirişte !

Tam serpilme, dal budak salma çağındayız.

Fabrikalar kuruyoruz. Gelirlerimizi giderlerimizi yoluna koymıya çalışıyoruz. Ülkemizin dört bir yanında, demiryolları, şose yolları yapıyoruz. Köylere varınca okulalar açıyoruz. Toplu iğne nin bile yerlisini yapmıya çabalıyoruz. Karıncaların çalışmasını andıran bu gidib gelme, ba taşıyıb götürme, bu sıkışıb kaynaşma; Türk ye toprakların bunca yıllardır görmediği, Türk kanı taşıyanların tadına eremediği bir canlılıktır.

Türkiyeyi, yer yüzünün en bayındır bucaklarından biri yapmak için, böyle irili ufaklı, büyüklü küçüklü çalışırken, istemeyiz ki çevremizde, kokulu ıslıklar duyalım.

Gözümüzü öyle açtık ki gece karanlığında kara taş üstünde, kara bir böcek dolaşsa görüyoruz. Burunlarımız, deniz aşırı yerlerden koku alıyor. Kulaklarımız, öyle kirişte ki, çit olsa, silkinib kalkıyoruz.

Çetin denemeler görmüş uluslar boyledir. Yurdlarının bekçiliğini ederken çok kıskanç, çok işkilli olurlar.

Bizi dalgın avlayıp apansız çullanmayı kafalarından geçirenler varsa, gördüler ki biz umduklarından çok uyanıkız.

Ellerimizi, kollarımızı bağlayıp oturanlardan değiliz. Eski Osmanlı imparatorluğunda olduğu gibi, günümüzü gün etmeyi düşünmiyoruz. Yarını salt yarını da değil öbür günü, daha öbür günü de gözümüz önünde tutuyoruz. — **

Bay Yevticin Aldığı Tebrik Telgrafları

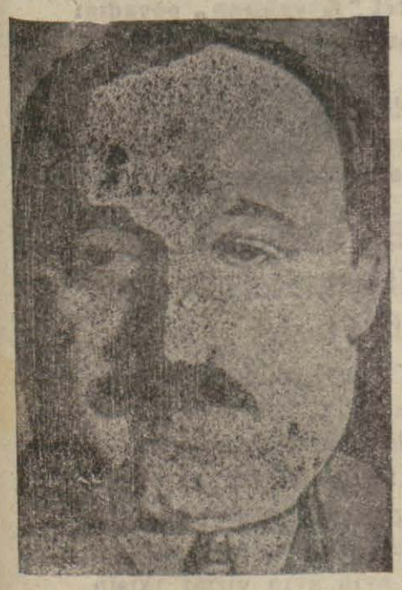

Belgrad 23 (A.A) — Bay Yevtiçin yeni kabineyi kurması münasebetile birçok tebrik telgrafları almıştır. Bunların arasında Fransız hariciye bakanı bay Lâvalin ki bilhassa kayda şayandır.

600 Lira Uçtu

Hâdise Hırsızlık Mı, Yoksa Emniyeti Suiistimal Mi?

Maltızlarda Yalı caddesinde Bay Curcinin 12 numaralı kömür deposunda bir kasa hırsızlığı olmuştur.

Valimiz Bu akşam Ankaradan dönüyorlar

Yirmi gündenberi Ankarada bulunmakta olan Vali General Kâzım Dirikten dün vilâyete gelen bir telgrafa Ankaradan hareket ettiği bildirilmiştir.

General Kâzım Dirik bu akşam Afyon yolile gelecektil. Kendileri Basmahane istasyonunda devair müdiranı ve polis müfrezesi tarafından karşılanacaktır.

Mağaza kâtibi Bay Hayim, sabahleyin mağazaya gittiği vakit anahtarla kapıyı açmış ve içeri girince gördüğü karışıklıktan ürkerek hemen dışarıya fırlamış ve bazı kimseleri çağırarak:

— Bakın ben şimdi geldim. Burada bir hırsızlık olmuş, siz de şahit olun, demiştir. Yazıhanenin iki çekmecesinin kırılmış olduğu görülmüştür.

Kasanın iki anahtarı vardı Bunlardan biri Bay Corci de bulunuyordu. Bundan bir müddet evvel Corci kaybolması ihimalini göz önünde tutaraka bunlardan birtanesini yazıhanesine koymuştu

Anlaşıldığına göre, hırsız anahtar uydurmak suretile kapıdaki gilidi açmış, içeriye girmiş, çekeceden kasa anahtarını almış ve kasayı açarak mevcut altı yüz lira parayı sşırmıştır.

Zabıta bu hırsızlık vak'asına büyük bir ehemmiyet atfederek parmak izi memuru tarafından kasada ve çekmeceleri kızılan yazıhanede tetkikler yaptırılmıştır.

Neticede hiçbir yabancı iz bulunmamıştır. Tahkikat emniyeti suiistimal ettiği neticesine doğru varmaktadır.

Tahkikata devam edilmektedir.

Fen ve Ilim âleminin yeni bir mucizesi

Şemsi Hakikat

Ucuzluk Sergisine Gelmistir

Senelerce kalevi sabunlar ve traş bıçaklarının kesmeleri ile tahrip edilen yumuşak vo salım nesci tabiisini alması muhakkaö elzemdir. Yüzün cildini salimleştirmek şahsın vaziyetine göre bu da az çok bir zamana ihtiyaç mesettirecekı tabiidir ve cihazın şayanı memnuniyet neticeleri hakkında kat'ı bir fikir elde etmek, diğer her türlü usturalardan tecerrüt ederek SCHICK DRY SHAVER kullanmakla olur.

HANIMEFENDİLER!

Sizin de senelerdenberi devam eden estetik bir meseleninzin halli SCHICK DRY SHAVERdir.

Boyun, sırt ve bacaklarda mevcudiyetini arzu edilmeyen kıllardan kurtulmak ancak SCHICK DERY SHAVER ile mümkün olur. Bu cihazı kullanmakla kılların gerek daha kuvvetli neşvünümasına ve gerekse daha koyu renk almasına mani olursunuz.

Kıl düşüren diğer vasıtaların istimaliyle ciltte husule gelecek tahriş ve mesa

mat genişliklerini tedavi için SCHICK DRY SHAVER istimal etmek kifayet eder. Kısa bir müddet içinde cilt tamamen iyi olur ve evvelki teravetini alır.

(Devam Edecek)

Bay Titules konun Bir Makalesi..

Bükreş 23 (A.A) — Dışbakanı Bay Titulesconun "Adversal„ gazetesine Noel için çıkazmış olduğu hususî bir nushada çıkan yazısında şöyle diyor:

" Biz Fransayı seviyoruz. Çünkü medeniyetin her bir sahifesini hürriyete tahsis etmiş tir eserin hukukuna karşı yapılmış tecavüz ve ifratların önüne geçmek için en iyi çarelere baş vurmuştur „

Altmış sayfalık olan bu gazetenin fevkalâda sayısında birçok Fransız ve Romen ricalinin yazıları vardır. Bu yazılarda Fransız ve Romen uluslarının kardeşçesine birleşmeleri ehemmiyetle kaydedilmektedir.

Türkün Atası Nasıl cenkederdi

YAZAN: H. Ü — [Nasıl Yaşardı] — Tefrika № -1-

Timoçinin Soyu

Kahraman Alp kimdir?

Bir avda olan biten, Timoçin, Yesügeyin oğludur

Yesügey denilen bu adam bir Oğuzun önderi idi. Alankoya diye Ötüken'te adı sanı acunu kaplıyan bir hatun vardı. Bu hatun bir han karısı idi, han genç yaşında öldü. Alankoya dul kaldı, çok güzel bir hatundur, bir çok baylar, başbuğlar, noyanlar, kanlar, hanlar bu hatunu almak için çok uğraştılar, kimsey varmamıştı. Erkeklerden kaçardı. Kendisini kocasının yerine han yaptılar. Alankoya büyük bir çadırda otururdu. Yanına erkek, sinek bile sokmazdı. Bir gece sabaha karşı çadırın tepesinde bulunan delikten bir girdi. Alankoy bu ışıktan korktı, bağırmak istedi, sesi kısılmıştı, sonra düşüp bayıldı. kendine geldiği zaman gebe kaldığını sezmişti. Alankoya şaşırmıştı. Şimdi ulusuna ve hasımlarına ne cevap verecekti. Bu iç özünü duyarlarsa onun bir erle çifleştiği unulmazmidi. Karnı gittikçe buyuyordu. En son bu iç özünü hasımlarına söyledi, hasımları düşündü, Alankoyanın yanına hiç bir er girmiyordu. Ulusu içinde onun angılı utluluğu idi. Çadırda olan biteni herkes duydu. Alankoyanın yüz akını herkes biliyordu.

Bu olan bitene tanri tarafından gelme bir iş dediler. O günden sonra bu hatuna kutlu gözüle baktılar. Alankoya doğurdu, çocuğa Börciken adını taktılar. Börcikenin bir oğlu oldu, bundan da Yesügey doğdu.

Yesügey Türk ilinde erlerden artık yiğitlerden sayılan ve çok güzel olduğu anılan ulun hatunla evlendi. Bu yüksek hatundan Timoçin dünyaya geldi.

Timoçin kanlığı zamanında dağlarda av avlarken adamlarından biri yanına geldi ve Timoçine şu sözleri söyledi:

— Han ben şu karşıki tepenin ardında bir Karacanın arkasını kovalayordum, bir kaç yerde Karacayaklaştım, ne kadar ok attımsa vvramadım. Oralarda dolaşan dağlı bir yiğit gördüm, benim Karacayı vuramadıgımı gören bu yiğit, bağırdı:

— Avcı, bu Karacayı mı avlamag istersin, dedi. Başımı salladım. Bu dağlı yiğit «öyle ise al» dedi. Elindeki okunçalılıklar arasından koşan Karacaya çevirdi, bir atışta onu yere serdi.

[Arkası var]

Ötkunç	—	Tarih
Oba	—	Kabile
Acun	—	Kâinat, dünya
Han	—	Sultan, kral
Noyan	—	Serdar
Kan	—	Şehzade
Alankoya	—	Alageyik demek
İç öz	—	Ser
Utlu	—	Namuslu
Angılı	—	Meşhur
Kutlu	—	Mukaddes
İl	—	Halk, diyar
Olan biten	—	Macera

Meclis Dağıldı

Son Celsede 26 Kanun Kabul Edildi

Aukara 23 (A.A) — Dördüncü Büyük Millet Meclisi bugün dagıldı. Son toplantıda 26 kanun lâhihası kabul edildi. Altı karar verildi.

Rıhtım şirketile yapılan mukavele görüşülürken Adliye bananı Bay Saraçoğlu Şükrü ile Bayındırlık bakanı Bay Ali Çetinkaya nutuklar söylediler. Ağaçları koruma kanunu görüşülürken gürültüler oldu. Lâyihanın orman kanunu ile birlikte görüşülmesi kararlaştırıldı.

Meclis Böşbakanı Bay Kâzım Özalp bir nutuk söyledi ve mectis dağıldı.

Saylavlardan çoğu İstanbula hareket ettiler. Yeni beşinci Büyük Millet Meclisinin 412 saylavı olacağı bildiriyor.

Komitacı Başı Tutuldu

Belğrat — Bulgaristanda yeni komitacılık teşkilâtına başlıyan ve bir çok yerde sivil ehali ile beraber askeri kıtalarıda ayaklandırmaga başlıyan Gorgi İstakof kuvvetli bir çete ile Menlik bal kanlarında dolaşırken asker le yaftığı bir müsademede tutulmuştur.

Kacakcılar vatan hainidir

Loid Corç

Siyasî Hayata Dönuyor mu?

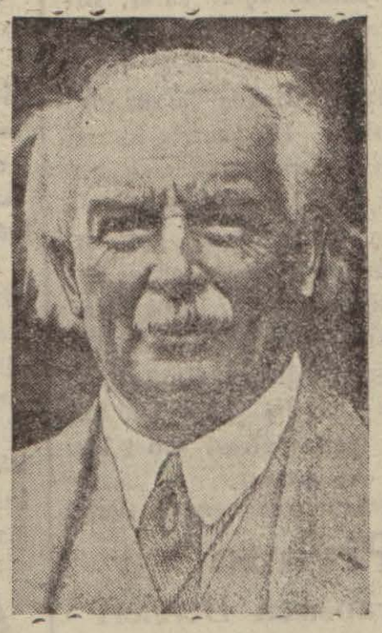

Londra, [Radyo] — Sunday Dispeç yıldanberi siyasal hayatından çekilmiş bulunan ihtiyer Kurt Loid Corcun 1935 senesi içinde tekrar siyasî hayata dönecegini yazıyor. Loid Corç Churttaki çiftliğinde çifcilikuğraşmaktadır.

AHMET ve ASIM

BÜYÜK ELBISE FABRIKASI Eski Bitpazarı Numara 15 - 17 Telefon Numarası 2042 Yerli Malı Her Çeşit Çulakiden Çift Provalı, Temiz masraf; Mükemmel Dikiş. Kumaşı Masrafile Birlikte On Iki Liradan On Sekiz Liaaya Kadar Ismarlama Elbise Yapılır.

Caniler Kralı

— 13 —

Demir kapının üzerine bulunan kırmızı çamur acaba bir ip ucu olabilecek mi?

Müfettiş Kelman bir saniye düşünd, sonra başını sallayarak sordu:

— Fakat bu mücevherlerin ve kaşığın benim cebimde olduğunu nereden biliyordu?

— Onu bilmiyordu, fakat tahmin etti.

— Vay canına diye söylendi. Benden daha çabuk düşünüyor ve buluyorsunuz. Fakat mücevherler? acaba bunları benim üzerimde tesadufet mi buldular dersiniz?

— Öyle olması pek muhtemeldir.

— Öyle ise artık evi teressüd etmek saçma bir iş olur. Çünki hırsız bir daha buraya uğramıyacaktır.

Baron İksel:

— Haklısınız diye tasdik etti.

Müfettiş Kelman hiddetle söylendi:

— Ne olursa olsun bizden daha mahir bir adam imiş! muvaffak olabilmek için elimize geçirdiğimiz ip uclarını yok etmeğe muvaffak oldu.

— Eğer cüzdanınız ve içindeki selüloit parçasile pamuk cebinizde ise belki son bir ümidimiz kalır.

Müfettiş Kelman yerinden sıçradı ve derhal elini cebine attı. Bereket versin cüzdanı cebinde duruyordu.

O esnada bir motor gürültüsü işidildi. Basamağında biraz evvel baron İkselin göndermiş olduğu polis memuru bulunan bir otomobil önlerinde durmuştu.

Tam kaldırıma yaklaştığı sırada öndeki projektörler demir parmaklıkları aydınlattı. Müfettiş Kelman derhal otomobile doğru yürüdü. Fakat baron İksel derhal yere diz çökerek, bağırdı:

— Lambaları bulunduğum tarafa ziya vermesi için otomobili bu istikamete çeviriniz.

Bir dakika sonra otomobilin parlak ziyaları parmaklıklı küçük kapuyu aydınlatıyordu.

Baron İksel kapunun alt kısmındaki bir demiri tetkik ediyordu. Bu demirin üzerinde tahminen bir santimetre kalınlığında ve 5 santimetre genişliğinde kırmızı renkli bir çamur parçası zapışmıştı. Çamurun alt taraflarında kalan izlerden bunda bir ayak izi olduğu anlaşılıyordu.

Amerikalının yanına gelen Müfettiş Kelman sordu:

— Ne gördünüz dostum?

— Burada yapışık olan çamur kırmızı.

— Evet görüyorum. Bunun bana taarruz eden adam tarafından getirildiğini mi zan ediyorsunuz?

— Size kaldırım üzerinde taarruz ettiler. Sizi havaya kaldırsamazlardı; çüdki çok ağırsınız. Demek oluyor ki sizi ortadan kaldırmak için yerde sürüklemişler. Sizi sürükleyen adamın iki eli sizi tutmaklr meşgul olduğu için kapuyu bir tekme vurmak suretile açmıştır.

Müfettiş Kelman yanaklarını bir uğuşturdukten sonra:

— Evet haklısınız, hem bu toprakta kırmızı.

— Umumiyet itibarile Berlinin toprakları ne renktedir.

— Siyahtır.

Baron İksel sordu:

— Berlinde veya civarında kırmızı toprağı olan hiç bir yer biliyor musunuz?

— Hayır bilmiyorum.

Baron İksel cebinde kâğıt çıkararak kırmızı çamur parçasını içine sardı. Sonra şu sözleri ilâve etti:

— İlk ip uclarını kaybettik. Fakat bu sefer bize çok yarayacak olan yeni bir ip ucu bulduo.

Haydi şimdi gidelim.

Taşlık âlemindeki hayat

Geçirenlerde Biranın ne olduğu bilirler miş

Herdligen de yapılan hafriyatta bir mağara bulunmuştur. Bu mağarada taşlarla yaşayan zamanların kullandığı aletlere tesadüf edilmiştir. Burada taştan kilidlere, silâhlar, yemek kaplarına ve caireye tesadüf edilmiştir. Tahlil edilince bunun terkibatı biranın terkibatının ayni olduğu anlaşılmıştır. Bunun üzerine taşlarla yaşayanların tarihinde de biranın ne olduğu bilindiğine hükmedilmiştir.

Üç seneeenberi Uyuyan Kız

Londra, — 932 Senesinde uyuyan ve şimdiye kadar uyanmiyan Amerikan güzeli Mis Patrisyaya Amerikalılar «Uyuyan Güzel» lağbını vermişlerdir. Bu kadar zamandanberi uyandırılması için pek çok gayret sarfedilmiş fakat muvaffak olunamamıştır. Anası kızını uyandırır hulyasile radyonun aparatını her zaman açık tutar. Bir gün evvel bu güzel kız bir kaç dakika kalkmış fakat gözünü açmamış ve söz söymemiştir. Bu esnada annesi kızını kendine getirmek için elini kaldırmasını söylemiş kız çalışmış ise de kaldıramamıştır. Hemen tekrar uykusuna yatmıştır. Doktorlar bu kızı iyi etmek ümidini beslemektedirler. Hulâsa yapılan hesaba göre bu kız bilâ tasıla yirmi dört bin saat uyumuştur.

Piyano ve

Fransızca Dersleri

En son metodlara uygun ve az zaman zarfında büyük terekkiler temin etmeği taahhud eden bir Matmazel Piyano ve Fransızca dersleri vermege başlamıştır. Bu bayan muallim gerek evlerde ve gerek kendi evinde ders vermeği kabul eder.

İstiyenlerin gazetemiz idarehanesine müracaatları.

Bulgaristanda

Hükûmeti devirmek istiyenlerin işgüzarlığı

Sofya, — Birkaç gün evvel Hasköydeki askerî garnizonlarında komünistlik tesis ettiğini, hükûmeti devirmek için hazırlıklar yapıldığını bildirmiştim. Bu ihtilâl hesabına müddeiumumî 35 asker ve iki sivilin idamını talep etmiştir. Askerlerin isimleri gizli tutuluyor. Sivillerin biri Lozo Lazof diğeri de Panko Bançoftur.

Buradaki garnizonların hepsinin bu teşkilâta girdiği anlaşılmıştır. Hattâ küçük zabitleri de dahil olmuştur. Bu teşkilâtın programına göre ilk önce askerî depoları açmak, ahaliye silâh vermek sonra da bütün resmî daireleri işgal ederek kabineyi devirmek bir komünist kabinesi kurmaktır.

Bu plân yalnız Hasköyde tatbik olunmuştur. Bu plânın hangi kasaba ve köylerle daha münasebeti olmadığını anlamak için hükûmet müthiş tazyik yakmaktadır.

Hasköyde yüzlerce sivil ve birkaç tabur asker kışlalarda hapsedilmişlerdir. Gerçi bu teşkilâtın bütün Bulgaristana teşmil edildiği malûm ise de pek çok gizli tutulduğundan hükûmet büyük telâş içindedir.

Türkiyede Kılık kıyafeti

Belçika'nın Liyej şehrinde çıkan «La Wallonie» gazetesi 28 Sonteşrin tarihli sayısında Türkiyedeki kılık yasasından bahseden bir yazısında Nelçika'da da üniformaların yasak edilmiş olduğunu ve fakat Türkiyedeki kılık yasasının çok daha hoş olduğa söyliyor ve diyor ki:

«Türkiyedeki kılık yasası ile bizde üniformaların men'i kararları arasında bir benzerlik olduğunu siz de görüyorsunuz ya?

Güzel Pazar sabahlarında her köşede ve her mevdanda dizdeki papasların kılıkları gibi insana keder duyguları aşılıyan kılıklar görmekten se ahenkli adımlarla yaradılışa, neşeye ve hayata kavuşmağa giden mavi buluzlu arkadaşlardan mürekkep grup lar görmenin daha hoşa gider bir görünüş vücuda getirdiklerini hep birlikte itiraf etmel yiz.

Bu da, hiç şüphe yok Türklerin, bir türlü yerinden oynamıyan İç İşler bakanımızdan daha emin ve ince bir sevk sahibi olduklarını gösterir.»

Bulgaristanda Yeni çeteler

Belgrat — Hasköy ihtilâlinden dağa çıkanlar çetelere taksim edilmişlerdir. Bu çetelerden biri Rodup balkanlarında belediye dairesini basmış ve yağma etmiştir.

Siteyof adlı bir çete reisinin evi basılmış ve henüz dağılmamış olarak birçok silâh, bomba, pek çok cephane bulunmuştur.

Bazı yerlerde hapisaneler kâfi gelmediğinden hükûmet kışlaları ve hususî bazı binaları da mahpuslarla doldurmaktadır.

Aceba Doğru mu?

Belgrat — Bravda gazetesinin Ankaradan aldığı bir telgafa göre geçen günler Balkanlarda kendini gösteren yer titremesi şarki Anadoludada sert geçmiştir.

Elli köy harap olmuş, on beş kişi ölmüş yüz kadarda yaralı varmış

Merkezi Asya da Kükürt

Rusyada Tacikistan kıtasının şimalinde Toyon Tato Vilâtim Tato Balkan silsilesinde kükürt madenleri keşf edilmiştir. Madenin kuvveti yüzde 10-15 derecededir.

Madenin uzunluğu 18 kilo metre ve genişligi iki kilo metredir. Kükürdün derinliği 35 metre vardır. Kişletmeside kolay olacaktır.

Semerkandin bir az şimalindede yüzde yetmiş raddesinde kuvvetli bir maden daka keşf edilmiştir.

Bulgaristanda

Müslümanların Tevkifine Devam Olunuyor

Belgrat — Kendi kendinden korkmağa başlayan her gün biu bir ihtilâlci ruhu yaşadığına kanaat getirmiş.

Gorgief hükûmeti neryapacagını şaşırmıştır. Bütün olup bitenleri gizli tutmak la gazeteleri sansordan geçirmekle beraber olan bitenler herztarafa şay olmakiadır.

Hükûmet be korku ile dünkü telgrafımda bildirdigim gibi Türk gençlerinide toplamakta ve onlardan bir şey ögrenebilmek için tazyik etmektedir. Türkler hakkında tevkifat devam ediyor.

Sofyada Parti Şefleri de Tutuluyor

Belgrat, — Sofyada yeniden kırk kişi kadar tevkif edilmiştir. Bunların arasında sabık partilerin ileri gelenleri de vardır. Bunlar bir taraftan mahkûm ediliyor, bir taraftan yenileri geliyor.

Varna Civarında

Kafasındnn Ayrılmış Yedi Insan Gövdesi Bulundu

Belgrat — Varnanın ziraat bahçesinde gömülü yedi insan vücudu bulundu. Bunların vücudları başka yere kafalarıda başka yere gömülmüştür.

Mitralyozlu

Kadını 6000 Polis takib ediyor

Bu kadını sağ yahut ölü olarak tutacak olana 10000 dolar mükâfat vaddedilmiştir.

— 4 —

Kimbilir hangi büyük bir vaka yardır ki polis müdürü olanca kuvvetile otomobilini sürüyor ve bizzat tahkikata gidiyordu

Sandık eminini bu büyük kasanın içine iterek kasayı kapadıler. Ortada mevcut elli bin doları çantalara doldurmak bekleme salonundan dönen diğer arkadaşlarile de birleşerek merdivenden indiler. Hemen otomobile atladılar.

Polis müdüriyetinin markasını taşıyan bu otomobili gören nöbetçi polislerle karakollardaki nöbetçilerin bir çoğu selâm vaziyetini almağa bile vakt bulamadan müdürün otomobilinin arkasından baka kalıyor ve şunları söyliyorlardı:

— Kimbilir hangi büyük bir vaka vardır ki müdür olanca süratile ve bizzat tahkikata gidiyor.

Yirmi dakika sonra Mari ve arkadaş'arı tayyarelerine binmiş hattâ ufuklara karışmış idiler.

Mesele ancak bir saat sonra şehir içinde şayi oldu. Etrafa saldıran polis otomobilleri birşey elde edemiyerek beyhude yere aşağı yukarı seyir edip duruyorlardı.

Gece yarısından evvel merkezin telsizi şu haberi veriyordu:

— Polis müdürile şoförü şehrin şark tarafındaki cadde kenarında mevcut su kuyusundan çıkarınız. Bankayı soyan mitralyozlu kadının izini bulmıyacağınız için beyhude arkasına düşmeyiniz.

Halkın Sesi — Bu mitralyozlu kadının kanlı ve korkunç maceralarına ait Amerikan gazetelerinde okunacak yeni tafsilâtı ayrıca okurlarımıza bildireceğiz.

Kadının Ayna Karşısında

Geçen ömrü!...

İstatistik meraklılarından bir İsviçreli âlim bir kadının yaşadığı müddette orta hesabile ne kadar vakıt ayna karşısında durduğuna dair istatistik yapmîşlar.

Bu âlim bu hesabı mübaleğadan kurtarmak için işe inceden inceye ve açık göz lülük ile girişmiş ve her hesabı azaltmak yolile yürütmüştür.

Âlim; kızları, gınç kadınları hattâ, ihtiyar kadınları da gözlemekten hali kalmamak, bunları gözlemek için hısım akraba ve arkadaşları da yalvarmış, hattâ dakikaları tamı tamına kaydetmelerini tavsiyede bulunmuş.

Bu araştırma ve gözlemedan alınan netice şudur:

" Bir kız, yahut kadın güzelleğini arttırmak yahut dözeltmek için aynanın karşısında gaybettikleri saatlar:

Genc kız'ar avasati olarak 15 dakika, yirmi yaşından yukarı olan kadınlar 30, kırkından yukarı olan kadınlar 45 dakikadır.

Kadın ne kadar ihtiyarlarsa aynası için ömründen o kadar çok vakıt feda eder.

Bu hesaba göre bir kadının ayna karşısında gönde yalnız yarım saat vakıt kaybettiğini farzedersek yetmiş yaşına varan bir kadının ömrünün bin saatını yahut iki buçuk senesini ayna karsında geçirdiği anlaşılır.

Kaçakcılr Mahkemede

İsianbul — Eroin kaçakcısı haklarında tanzım edilen tahkikat evrakı ile birlikte ihtisas mhkemesine verildiler.

Soyadı Alanlar

Müstahkem mevki muhasebecisi Bay Sami "Erdem„, Müstahkem mevki muhasebesi Başkâtibi Bay Zeki "Arıduru„ sanlarını soyadı olarak a'mışlardır.

§

Halkabınar Kâğıthane caddesinde celep hancısı Bay Osman "Gelenbevi„ sanını soyadı olarak benimsemiştir.

§

Defterdarlık Maliye icra memurlarından Bay İbrahim "Ayunç„ soyadını almış ve nüfus kütüğüne de kadetmiştir.

§

Hususî muhasebe 3 üncü şube amiri Bay Saffet "Türk - öz„ soyadını seçmiştir.

§

Müteferrika merkezi 157 numaralı polis memuru Bay Refet "Kayakıran„ soyadını almıştır.

§

Hükûmet telgraf sevk memuru H. Suphi "Öz Erkol„ soyadı benimsemiştir.

Saylas Secimi

Vilâyet Her Yeriude Defterler Asıldı

Vilâyetimizin saylav seçimi işi vilâyetin her tarafında hararetle devam etmektedir. Gerek merkezde ve gerekse kazalarda saylav seçim defterleri muhtelif semtlere ayın ayın yirmi ikisinden itibaren asılmıştır.

Intihabatın yakında ve belki de her vilâyetten evvel vilâyetimizde bitirilmesi kuvvetle muhtemeldir.

Vatandaşlar defterlerde adlarını aramakta ve bulamıyanlar belediyeye müracaat etmektedirler.

1935 Yılı icin

Çok defa insanların talii yıldızı yei bir yılın gelmesi ile birdenbire parlar. Bunun içindirki sizde biletlerinizi (Şemsi hakikat) Ucuzluk sergisinin (Uğurlu kişe) sinden alınız. Çünki bu uğurlu kişe 31 Kânunevvele kedar sata cağı biletlerin baliğ olacagi yekûnun yüzde beşi nisbetin de biletler ayırıp bedelini kendi vereceği ve bu biletle re çıkacak ikramiyelere Ucuzluk serkisinden yılbaşı biletleri alan müşteriler be davadan ortak olacaktır.

Kiralık Yalı

Göztepede Yalı tarafında (976) numaralı ev kiralıktır. İstiyenler, Güzelyalıda Cami sokağında (11) numaralı haneye müracaat etsinler.

1 — 10

Kacakcılar vatan hainidir

Fil Marka

Hilesiz daima taze dik katle ihzar edilen Fil marka bahar pakelerini tercihan her bakkaldan arayınız.

Ihlamur, Çay, Salep, Kara biber, Darçin, Kimiyon, Toz çamaşır çividi.

Şadırvanaltı Hocazade bi raderler baharat deposu.

Yer Değiştirme

Cilt ve Tenasül hastalıkları mütehassısı

Doktor

Demir Ali B.

Muayenehanesini Birinci Beyler sokağı (Elhamra sineması arkası da 55 numara) daki husuşî binaya taşımıştır.

Gece ve gündüz hasta kabul eder.

ELHAMRA IDARESINDE

MILLÎ KÜTÜPHANE SINEMASI

" Hayatım Senindir " filminin sevimli yıldızları

John Boles ve Margaret Sullavan'ın

Ayni incelik, ayni duyaş ve duyuruşla oynadıkları

Kadın Asla Unutmaz

Tamamen *Fransızca* sözlü büyük sevgi ve duygu filmi. Bu film İstanbul'un büyük iki sinemasında 5 hafta gösterilmiştir.

İlâve Olarak :

PATHE JURNAL No. 10

Seanslar :

Hergün : 15 — 17 — 19 ve 21,15 te.

Cuma günü 11 ve 13,30 da ilâve seansı.

Perşembe günü 13 ve 15 te talebe seansıvardır.

IKIÇEŞMELIKTE Tan Sineması

19 Birinci Kânun Çarşambadan itibaren

1 — Şen ve dilber yıldız ANNY ONDRA tarafından

Capkın Kız

Sözlü ve şarkılı büyük büyük film

2 — Türk sinemacılığının zafer âbidesi Türkçe sözlü

GÜN DOĞARKEN

Vatan kaygusu, aile sevgisi, arkadaşlı saygısını Sinesinde yaşatan en büyük şaheserdir

3 — DÜNYA Havadisleri dünyada neler oluyor ?

4 — En güzel muzik İspanyol *Kitara Şarkıları*

Seanslar :

Pazartesi, Perşembe : Gün Doğarken 15, 17, 21. Çapkın Kız 15, 19.

Cuma, Cumartesi : Gün Doğargen 9, 13, 17, 21. Çapkın Kız 11, 15, 19.

Pazar, Salı, Çarşamba : Gün Doğargan 17, 21. Çapkın Kız 19.

Şifa Balık Yağı

En kuvetli ve lezzetli bir gıdadır. Hususiyeti başmahsül, yağda kudreti yüksek, iki defa suzülmüş, leziz olmasındadır. Açık, başka yerde satılmaz. Küçük çocuklar bile kolaylıkla içebilirler. Her yerden de çok ucuzdur.

Merkezi S. Ferit Şifa Eczanesi

Yüksel rakısı

Az zaman zarfında Kabadayı rakısı kadar yükselmiştir

Birinci Sınıf Mutahassis

Operatör - Doktor Tahsin Hüseyin

Hastalarını hergün sabahtan akşama kadar kendi hastanesinde kabul, tedavi ve ameliyat yapar.

ADRES : *Çivici Hamam Müftü sokak*

Tahsin Bey Hastanesi

Şu Zamanda Yaptırılacak

Elbise hem sağlam ve hem de şık olmalıdır

Şu zamanda bir hayli masrafı göze alarak yaptırılacak bir elbisenin hoşuna, şunun, bunun kusurlu bulması kadar can sıkan birşey daha yoktur. Elbiseleriniz, gerek sizin ve e ek yakınınız olan insanların hoşuna gitmesi için

Halimağa çarşısındaki **[Rüben Katan]** kütüpanesinden yeni yıllık modellerini almanız ve terzilerinize aldırmanız lâzımdır.

Her dilde her çeşit kitap satan ve müşterilerine pek çok kolaylıklar gösteren bu kütüpanede modellerin her türlüsü mevcutur.

Telefon : 2619 1 — 15

YENI MEVSIM GELDI

Iyi Bir Elbiseyi Nerede Yaptırabilirim Diye Düşünmeyiniz . . .

Mehmet Zeki

En müşkültpesentleri tatmin eder hiç tereddüt etmeden oraya koşunuz . . .

KEMERALTINDA Hükûmet Konağı karşısında

Furunculara Müjde Yeni Hamur Makinesi

Yeni icat ettiği hamur makinesin den bir Keme Hasan Eehmi ve Süleyman efendilerin Nümune furununa koydum ve furuncuların yapmış olduğum bu makinadan memnun olup olmadıklarını sormalarını İzmir ve mülhakat furuncularını davet ederim

Kestanepazarı Hüsnü Makine Evi

Saat meraklılarına müjde

Hayatınızda saat tamiratı derdinden kurtulmak ve bir defaya mahsus yaptırmak isterseniz mağazamıza bir kerre uğramanız kendi menfaatınız iktizasındandır.

Tamirat

Teminatlı olup bilumum Memurin, Zabitan ve Muallimlere 100 de 20 iskontoludur

Saat, mücevherat, gramofon, plâk bilumum hediyelik eşya ve rekabet kabul etmez derecede ehvendir. Bir tecrübe bin tavsiyeden mercahtır Mazamızda her nevi elektirik levazımı mevcuddur.

Balcılarda 183 numara T Kubilay *ticaretanesi*

Müide, Müjde Müide

Kamyon, Tezzüh ve Otobüs Sahiplerine

Bu kerre Avrupadan getirdiğim *(Elektrikli Motorla)* balon yapmış veya bir yere çarpmış iç ve diş lâstikleri en son sistem elektrikli motorla tamir edilir ve temizlenir. Her hangi bir lâstik üzerinde yapılan tamirat garantidir.

Muhterem müşterilerimin bir defa tecrübeleri menfaatları iktizasındandır. Kemeralında Barut hanı yanında No. 5

" Bizim Lâstik Atelyesi " sahibi MUSTAFA

Göç (YAVUZ) KÜTÜPHANESI

(BEYLER) Sokağından Kemeraltında (56) Numaraya taşınmıştır. Muhterem müşterilerine arzede.r

Tayyare SINEMASI

Halk günüdür. Fiatlar: 25, 30, 40 kuruştur

Eevvelki sene gösterilen ve herkes tarafından beğenilen « KÜÇÜK DAKTİLO » filminin mabadı olan meşhur film

DAKTILO EVKENIYOR

Marie Glory - Jean Murat

Armand Bernard

Ayrıca

FOKS Dünya Havadisleri

Yarın : *Noel münasebetile büyük program*

1 — Foks dünya havadisleri.

2 — Daktilo evleniyor.

3 — İzmir 9 Eylûl panayırının açılma resmi. Baş bakan General İsmetin ve Belediye reisinin nutukları.

4 — Amuk [Venedik beynelmilel sergisinde birinciliği kazanan büyük film.]

Bu kadar mükemmel bir program hiçbir zaman gösterilmemiştir

Bu ancak Ramazana mahsus fevkalâdeliktir

BUGÜN :

1 – Foks dünya haberleri Türkçe

2 – Karagöz şair «

3 – Münir Nurettin «

4 – Komik Miki Boksör

5 – Kazanova 12 kısım

6 – Kızıl ova haydutları 10 «

Bunların hepsi BUGÜN **LALE** *sinemasında*

C. Dusmanis

ile Hapsanede başbaşa

YAZAN: *H. ZEKİ*

— 3 —

Yalnız yol arkadaşlığı ile kalmıyacağız, Atina da görüşeceğimizi zannediyorum.

Mahkûm edildiğimiz günün geceyarısından bir saat sonra İzmirin umumî hapisanesinden çıkarıldık. Bir mülazımın kumandasındaki sekiz süngülü jandarmanın arasında pasaport mevkiinden limanda yatan ve o zaman asker sevkine memur olan Dimistokl adlı transantlantik büyük vapura bindirilmiş ve sabah olmadan yola çıkarılmıştık.

Vapur henüz Yenikaleden çıkmamış idi. Biz doktorla ve bizi götürmeğe memur olan küçük zabitle güvertede gezerken önümüze otuz yaşlarında zarif bir tuvaletli bir Madam çıkarak, düzgün bir Fransızca ile birer paket sıgara kabul etmemizi rica etti. Biz sıgaraları alırken sordum :

— Kiminle teşrif ediyorsunuz ?

— Madam Papulas, diye cevap verdi.

— Madam nereye gidiyorlar ?

— Oraya tabiî gezmek için gidiyorsunuz ?

— Hayır, İzmire gezmek için geldim. Atinada oturuyorum.

— Madam lütufkârlığınıza çok teşekkür ederiz. Sizi fazla ayakta tutmaktan içtinap ediyoruz, müsaade buyurursanız Atinaya kadar gene görüşürüz.

— Yalnız yol arkadaşlığı ile kalmiyacağız, Atinada görüşeceğimizi zannederim.

Diyerek çekildi. Karşı tarafta evvelce beraber oturduğu diğer iki kadının yanına gitti.

İki dakika sonra, gene otuz yaşlarında bir sivil, muhafızlarıma birşeyler söyledi. Küçük zabit yanımıza gelerek şu teklifte bulundu :

— Bu efendi, Atina gazetecilerindendir. Meslekdaş olmak itibarile sizinle görüşmek istiyor.

— Türkçe biliyormu, çünkü biz Rumca bilmiyoruz.

— O İtalyanca ve Fransızca güzel konuşur.

Deyince ben döndüm, sağ tarafımda duran gazeteciye elimi uzattım. Sonra da onu doktora takdim ettim. Ve aramızda şöyle bir muhavere başladı. Gazeteci dedi ki :

— Dunkü mahkemenizde bulundam, cereyanı mahkemeye dair gazeteme bir telgraf çektim fakat bu telgrafın çekilmesine mani olundu.

— Teşekkür ederiz. Verilen hüküm hakkındaki duygunuz nedir ?

— Cürüm ile ceza arasında nisbet yoktur.

Demekle iktifa etti ve derhal sözü değiştirdi ;

— Şu biraz evvel size sıgara veren Madamı evvelden tanıyor musunuz ?

— Hayır tanımiyoruz. Burada ilk defa gördük, hattâ takdim ve tekaddüm merasimini gözetmiyerek bize birer paket sıgara vermek ve kendini prezante etmek suretile gösterdiği kibarlığa meftun olduk.

— Buna Madam Papulas derler.

— Evet, öyle imiş, fakat bu Papulas kimdir ?

— Papulas Yunan ordusu Generallarından biridir. Kralcı olduğu için Venizelistler tarafından üapsedilmiştir. Atinada Averof hapisanesindedir. Sizide oraya götürecekleri için kocasile görüşeceğinizi düşünerek şimdiden sizinle tanışmak istemiş olacak.

— Ha, demek onun için ayrılırken, Atinede dahi görüşeceğiz demişti.

Atineye gittiğimiz zaman bizi Averof hapisanesine değil Palastratyon'na kapadılar bir hafta sonra Atine ile Pire arasındaki çamlık içinde bulunan Singru hapsanesine naklettiler. İki ay kadar hapsanenin alt katında müdürün yazıhanesi ittisalin de bize tahsis olunan bir odada kaldık. O güne kadar içerdeki mahpuslarla görüştürmediler. Bir gün sebebini müdürden sordum, şu cevabı aldım:

— *Devamı Var* —

Ayın tarihi

Ayın tarihi adlı genel basımım çevirgenli tarafından çok müntezam ve mükemmel bir surette çıkarılan bu yararlı mecmuanın dokuzuncu sayısı da pek faideli yazılarla ve vesikalarla dolu olarak çıkmıştır. İç ve dış siyasamızı ve bütün acunde olup bitenleri bildiren bu değerli kitabı okurlarımıza öz yürekten ükütleriz.

Ruzvaelt ölümle Tehdit Olunuyor

Londura — Büyük ticaret evi azasından Demokrat fırkasından biri dört tehtit mektubu almışlardır. Bunlarda kendisi ve cumhur reizi Rozvelt ölüme tehtit olunuyor. Polis ielâş içindedir.

Blgaristanda

Ihtilâl Varmı yok mu

Bbelgra — Hasköy ihtilâlinin Filibedede okadar geniş bir şubesi meydana çıkmıştır. Filibede yeniden 325 sivil ve 175 asker ve küçük zabit hapsedilmiştir. Bu teşkilâtın baş kurucusu Görgi İstoyofdur.

Nihayet Başlandı mı?

Uyuşturucu maddeler inhisarı İzmir müdürlügü tarafından müstahsilden afyon satın alınmasına yeniden başlanmıştır. Tüccardan Afyon alınması içinh enüz bir emir yoktur.

Son Telgraf Haberleri

Bafra Ve Edirne Vilâyetlerinde Fırka Kongreleri

Bafra 24 (A.A) – Fırkk gongrelerini idareye memur edilen Giresun saylavı bay Münir Akkaya bugün memleketimize gelmiştir.

Edirne 24 (A.A) – Vilayetimızda fırka kaka ve nahiye kongreleri bitmiştir. Fırka vilayet idare heyeti başkanı Ibrahim Akıncı bütün kongrelerde hazır bulunmuş fırkalılarla uzun boylu konuşmalar yapmıştır.

Yozgatta Saylav Secimi

Yozgat 23 (A.A) – Vilâyetin her yerinde birinci seçiciler hazırlığı bitmiş defterler yerlerine asılmıştır. Tespit olunan nüfusa göre vilâyet bu devrede 6 saylav çıkaracaktır.

Bayanlarımız Halk Fırkasına Yazılıyor

Yozgat 23 (A.A) – Kadınlara siyesal hak verilmesi üzerine, kadınlarımız Halk fırkasına girmekte ikinci seçici ve umum meclis üyesi olabilmek için şimdiden hazırlanmaktadırlar. Yarın öğleden sonra kadınlarımız Halkevinde büyük bir toplantı yapacaklar ve Halkevinin şubelerine yazılacaklardır.

Ziraat Bankası Adanada Bir Fabrika Kuruyor

Adana 23 (A.A) – Ziraat bankasının şekrimizdeki dokuma fabrikasından başka yeniden kuracağı fabrikanın etütleri bitmiştir. Fabrika önümüzdeki yılda şehir dışında kurulacaktır.

Adanada Pamuk Satışları

Adana 23 [A.A] – Pamuk satışları iyidir. Yerli kapı mali pamuklarımızın kilosu 46 piyasa parlaklarınki 44 - 44,75 birinci Mısırınki de 45 - 47 kuruş arasındadır.

Bafra Tütüncüleri Bir Sirket Kuruyor

Bafra 23 (A.A) – Bafra Tütüncüler Türk anonim şirketi 50.000 lira sermayeeinin yüzde onunu iş baakasına yatırarak mukaveleeini vekiller heyetince tasdik edilmek üzere ökonomi bakanlığına göndermiştir.

JaPon Elcişi Bakanlarımıza Veda Ziyafeti Verdi

Ankara 24 (A.A) – Memleketimizden ayrılmakta olan Japon büyük elçisi bugün Anadolu kulubünde bir veda ziyafeti vermiştir.

Yemekte Başbakan Ismet Inönü ilı dış, iç ve ökonomi işleri baknnları ve gümrük inhisarlar bakanı, dış işleri bakanlığının ileri gelenleri ve şehrimizde bulunan büyük elçi ve maslâhatgüzarlar bulunmuştur.

Antalyada Kubilây Günü

Antalya 24 (A.A) – Menemen kahramanı Kubilâyın ölümünün yıldönümü bügüa Halkevinde Zabitler, Muallimler, Memurlar ve halktan büyük bir kalabalık içinde yaşadılmış, inkılâp ve Cumhuriyet yolunda her türlü fedakârlığı yapmağa hazır Türk gençliğini Kubilâyın feragat ülkusünde birleştiği tekrar edilmiş ünlü gencin resmi merasimle asılmıştır.

Adanaya Faydalı Yağmurlar Yağdı

Adana 23 (A.A) – Çiftçinin çoktan beri dört aözle beklediği yağmur üç gündür aralıksız olarakyağıyor. Dün gece sabaha kadar yağdı.

SABAH Gazeteleri ne yazıyor?

Dil Kurumu

Ankara Dil kurumu yeni bir çalışmaya girişmiştir. Asıl sözlüğe lûgata başlangıç olmak üzere bir klaguz yapılması kararlaştı. Yarın (Bugün) Atatürkün başkanlığında olarak bu çalışmaların ilk toplantısı yapılaktır.

Bu güdü ile kurulacak olan yeni komisyonda Köprülü zade bay Fuatta bulunacaktır.

Kadın Saylavı

Ankara — Fırkanın kadın saylav namzetleri arasında ilk defa olarak kadın muhtar seçilen ve yükümünü utku ile başaran Bayan Gül'le İzmirden Kent üyesi Benal Nevzat, Bursada okul çevirgeni Zehra İstanbuldan kent üyesi Nakiyenin bulunacağı bir kez söyleniyor.

Hukuk Talebeleri

Istanbul — Hukuk fakültesinde geçenlerdeki yoklama hâdisesi üzerine cezalandırılan talebenin affı için talebeden 200 imza ile üniversite rektörü bay Cemile müracaat edildi.

Afyon Mukavelesi

Istanbul — Belgratta afyon mukavelesini imza eden inhisarlar umum müdürü bay Sami geldi. Mukavelenin miinini Ankaraya götürecektir.

Tercümanlar Kursu

Istanbul — Belediyece tercümanlar için hazırlanan kurslara yarın başlanacaktır.

Kursa 60 tercüman getirecektir.

Yunanlı Talebeler

Istanbul — Yunan Üniversitesi talebelerinden altmış geç Yılbaşını geçirmek üzere Istanbula geldiler.

Evkaf Idaresi

41 Perça Malı Satılığa Çıkardi

İzmıt Evkaf müdürlügü tarafından 55 bin lira kıymetinde 41 parça mal yeniden satılığa çıkarılmıştır.

Bu mallar müzayede ile satılacak ve bunların yerine irat getiren ekar satın alacaktır.

Rusyada Neler Oluyor?

Moskova (Radyo) — Ilk defa olarak Zitofif Kirofun katli münasebetile remen ve bilvasıta itham olunuyor.

Resmî bir tebliğde şunlar dercolunuyor:

" İnkılâbın mertçe olduğuna inanılmalır. Proletarya diktatörlüğün kılıcı el'an komünist telakki olunan Zitofif grubunun azalarının başlarına merhametsizce düşecektir.

Eğer bunlar tamamen temizlenmezse bir gün bunların Sovyet idaresinin mevcudiyetini de tehdit etmeleri muhtemeldir.

Zitofiff Suerdfoftan kooperatif idaresinin mes'uliyetini uhtasına almak üzere Moskovaya çağırıldı. Stalin bu suretle en tehlikeli muhalifeti gözü önünde bulundurmak istiyor.

Türkiyede Elen azlıkları

Atina (Hususî) — Bura gazeteleri buraden giden dış bakanı Tefik Rüştü Aras ile Atina hükûmetinin bu mesele hakkında sevince deger bir surette anlaşdıkların yazıyorlar. (Katimerini) gazetesi keyorki: burada sükûn veitidal içinde ceryan eden müzakerelerde Türk dış bakanı İkincikânun zarfında yeniden Atinaya gelecegini ve İstanbuldaki Elen akaliyetlerine dair Yunanistandaki Türk akaliyetlerine verilen müsaadeler dairesinde iyi kararlar getirecegini bildirmiştir.

Encok Kullanılan Deyinler

Bitim — Netice
Oranlamak — Tahmin etmek
Özel — Hususî
Genel — Umumî
Süne — Ruh
Onay — Krbut
Menkü taşı — Abide
Söylev — Nutuk
Saylav — Meb'us
Durum — Vaziyet

Jurnal Izvestiya

Türk Ve Rus Musikileri Hakkındaki Bir Yazısında Ne Diyor ...

Moskova, 24 (A.A) — İzvestiya gazetesi Sovyet Radyo komitesinin Rus halk muzikasının nasıl yavaş yavaş ilerlemiş oldyğunu göstermek için tertip ettiği konserden bahsederek diyor ki :

Rus Halk muzikasının bugünkü modern seziyeseni bulmak için geçirdiği merhaleleri bu konerler açıkça gölter termektedir. Bu taammülde esas olan prensipler Türk muzikasının modrin bir hale gelmek için takip edeceği prensiplerin aşağı yukarı aynıdır.

Bu Defada Dinamıt Patlamış!

Atina (Hususî) — Ikinci defa olarak Pirenin en değarli bir yerinde büyük bir dinamit karçes'nin büyük bir gürülü ile patlaması Pire halkına gene büyük bir telâş ve korku içinde bırakmıştır.

Umum emniyet müdürü zabıta kuvvetinden maada müselâh asker bölükleri alarak infilâk mahalline koşmuş ve tahkikata başlamıştır.

Yılbası Piyango biletlerinizi mutlaka Saadet kişesinden alınız Çünkü geçen yılbaşı piyangosunda müşterilerini zengin eden (Saadet Kişesidir) Izmir Corakkapı Karakol Karşısı Numara 354 HASAN TAHSIN Telefon — 3497
KIŞEMIZ KAZANAN NUMARALARI ALMAK IÇIN RADYO TESISATINA MALIKTIR